1 этаж. дом 122.0 м²

21 ноября, 21:27

Севастополь, Балаклавский муниципальный округ, район Балаклавский, СТ Автомобилист ТСН, 192

15 000 000 □

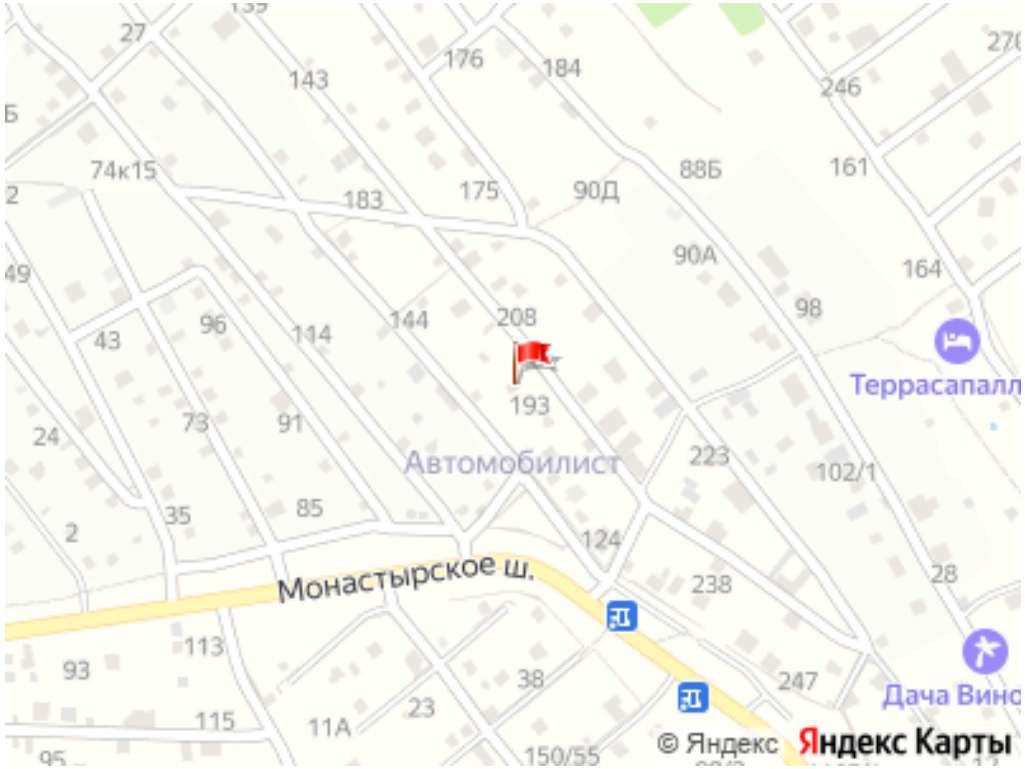

Общая информация:

Тип земли:	садоводство
Площадь участка:	4.0 сот.

Представитель: **Представитель: ID 132218260**

Объект 2794. В СНТ Автомобилист продается новый современный одноэтажный дом площадью 122квм. Отличная планировка - просторная прихожая, три изолированные комнаты, кухня-столовая 30квм, санузел и душ совмещенные, второй санузел, котельная, веранда утепленная. Газгольдер, водяные полы с подогревом, автономная канализация, бойлер. Вода постоянная заведена, свет подключен Участок ровный площадью 4сотки огражден забором, металлические откатные ворота, бетонированная площадка для парковки автомобилей. Остановка общественного транспорта - рядом, магазин. Школьный автобус доставит учеников до школы. Георгиевский монастырь, грот Дианы, Яшмовый пляж - разнообразие прекрасных пляжей Фиолента . Мыс Фиолент- это божественная страна, это место силы!!!

Ссылка на объявление: https://www.cian.ru/sale/suburban/335142288

© 2012 - 2026 ЦИАН. Крупнейшая и самая достоверная база данных по аренде и продаже жилой, коммерческой и загородной недвижимости - www.cian.ru





© 2012 - 2026 ЦИАН. Крупнейшая и самая достоверная база данных по аренде и продаже жилой, коммерческой и загородной недвижимости - www.cian.ru









© 2012 - 2026 ЦИАН. Крупнейшая и самая достоверная база данных по аренде и продаже жилой, коммерческой и загородной недвижимости - www.cian.ru



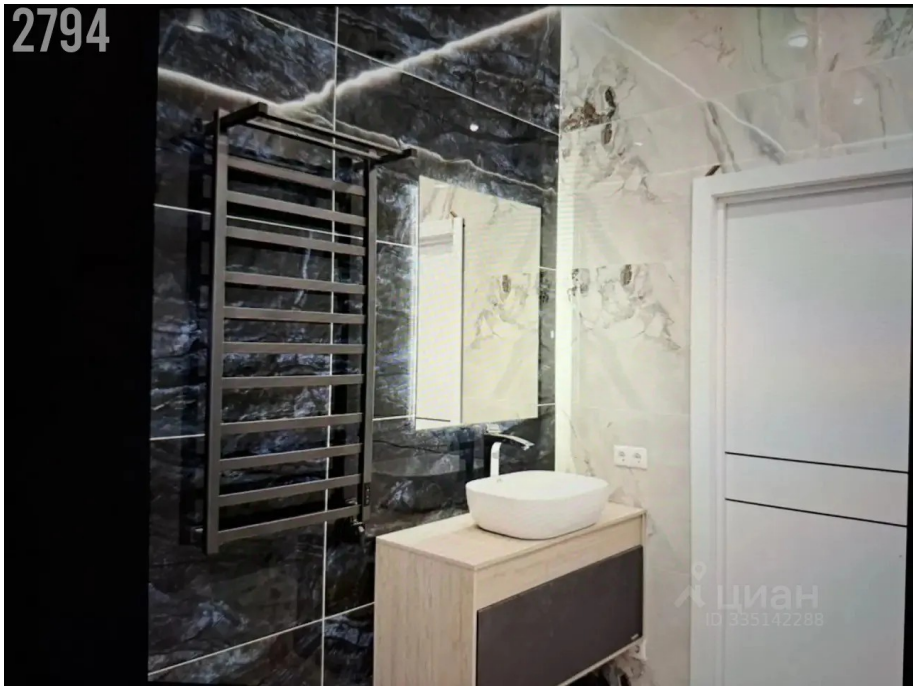

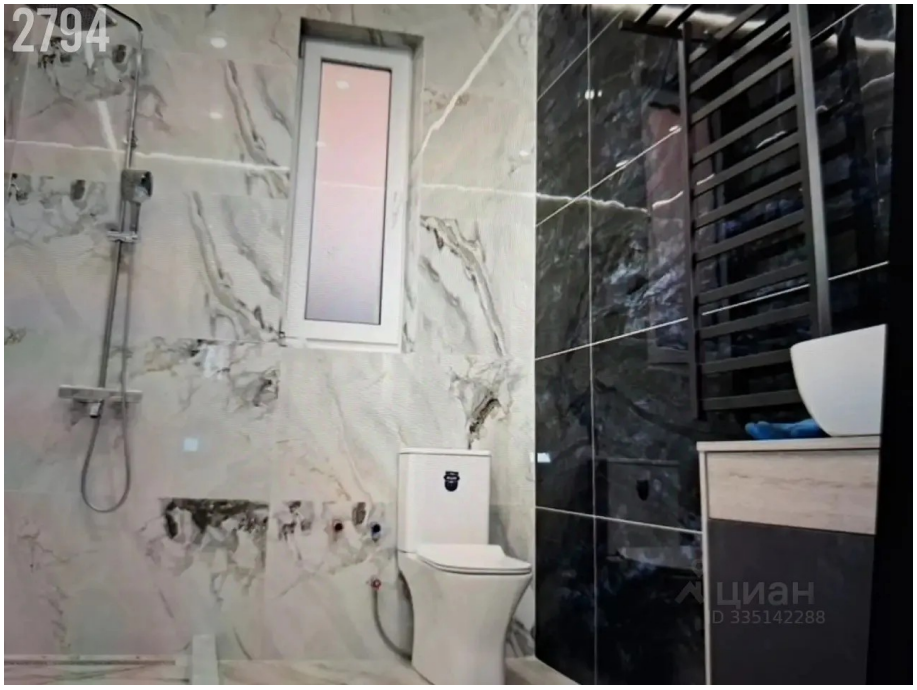



© 2012 - 2026 ЦИАН. Крупнейшая и самая достоверная база данных по аренде и продаже жилой, коммерческой и загородной недвижимости - www.cian.ru



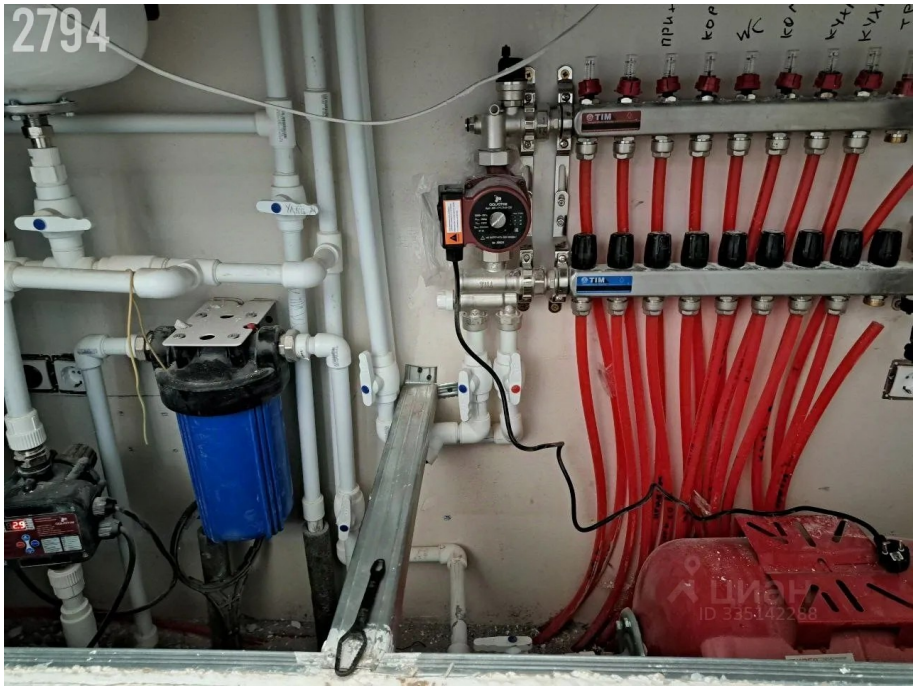

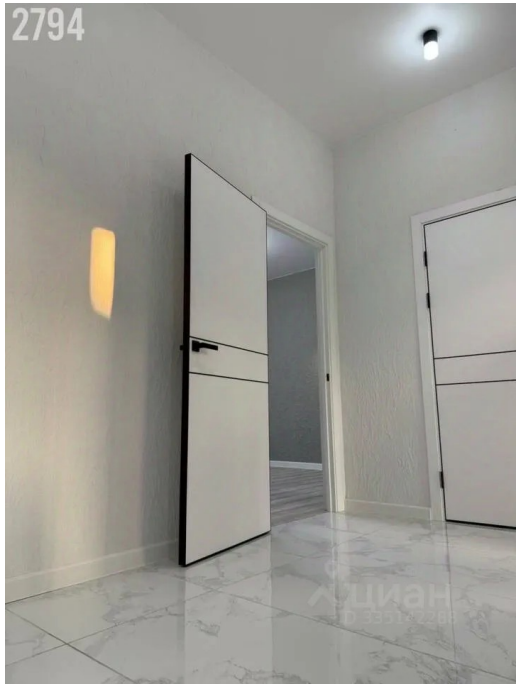



© 2012 - 2026 ЦИАН. Крупнейшая и самая достоверная база данных по аренде и продаже жилой, коммерческой и загородной недвижимости - www.cian.ru





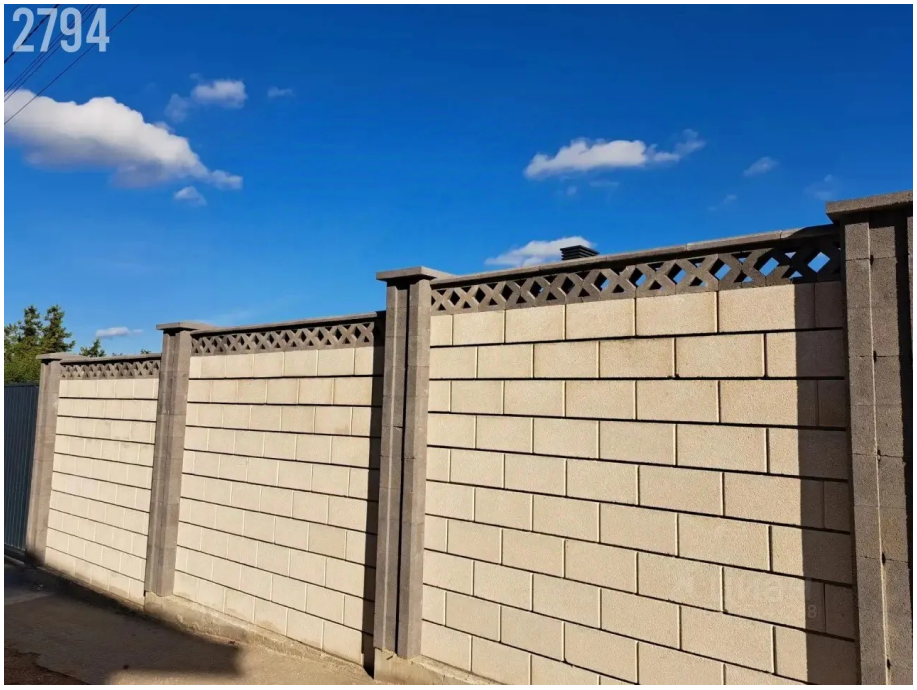



© 2012 - 2026 ЦИАН. Крупнейшая и самая достоверная база данных по аренде и продаже жилой, коммерческой и загородной недвижимости - www.cian.ru





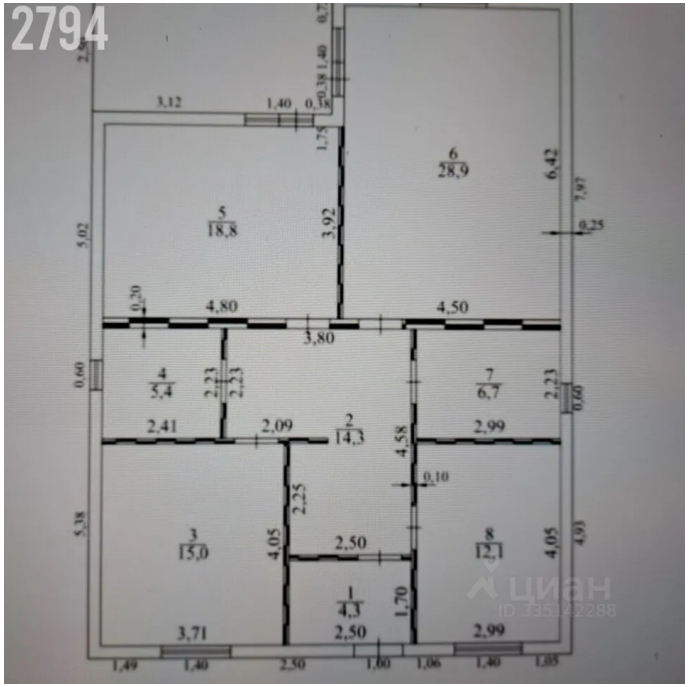

© 2012 - 2026 ЦИАН. Крупнейшая и самая достоверная база данных по аренде и продаже жилой, коммерческой и загородной недвижимости - www.cian.ru