1-комн. кв. посуточно

23 ноября, 08:55

Севастополь, район Ленинский, ул. Сенявина, 5

Метро:

3 289 □ в сутки

без депозита, без предоплаты

Общая информация:

Этаж:	13 / 13
Общая площадь:	45.0 м²
Площадь комнат:	—
Жилая площадь:	—
Площадь кухни:	—

В квартире:

- ✗ Кухонная мебель
- ✗ Мебель
- ✓ Холодильник
- ✗ Можно с животными
- ✓ Можно с детьми
- ✓ Телевизор
- ✗ Стиральная машина
- ✗ Балкон
- ✗ Телефон

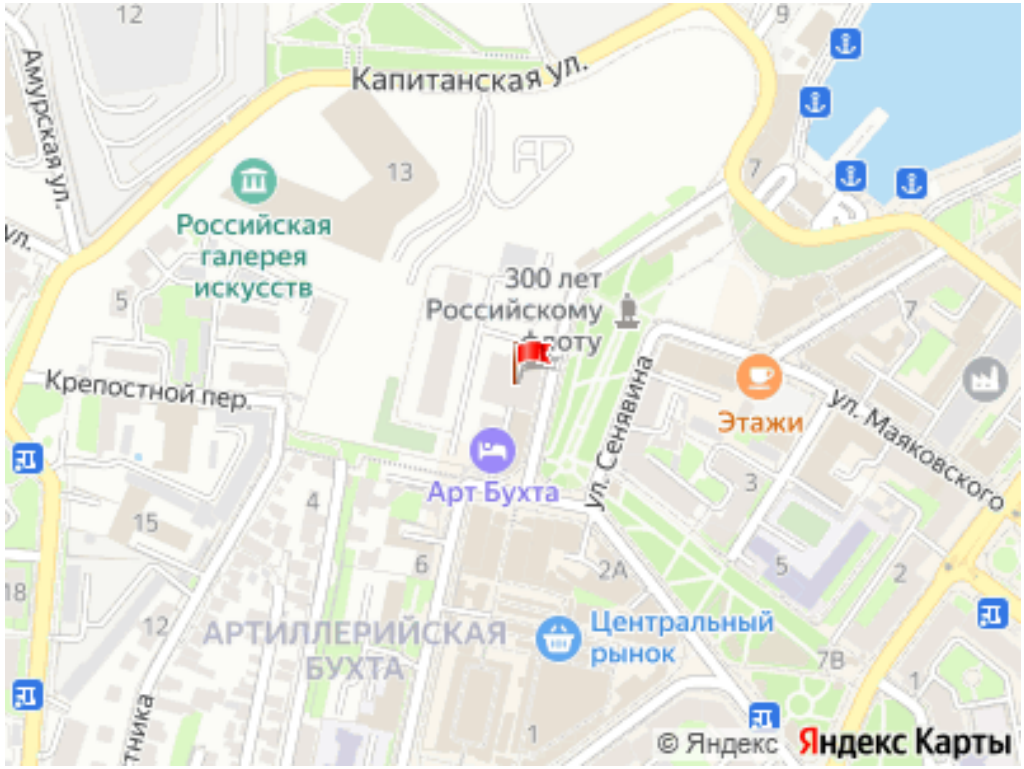

Представитель: **Партнер Циан**

Сдаётся посуточно своя просторная 1-комнатная квартира студия в самом центре Севастополя, ул. Сенявина, 5. Квартира находится на 13 этаже 13-ти этажного нового дома. Пешая двухминутная доступность выхода на набережную к морю и виду на Константиновский и Михайловский равелины. В квартире сделан дизайнерский ремонт. Есть всё необходимое для комфортного проживания: двуспальная кровать, раскладной диван, телевизор, кондиционер, утюг, wi-fi интернет, кухонная зона, СВЧ печь, индукционная электроплита, электрочайник, вся необходимая посуда и столовые принадлежности, холодильник, обеденный стол. В ванной комнате - душевая, стиральная машина, фен. В коридоре установлен большой шкаф купе. В пешей доступности находится пляж Хрустальный, Артиллерийская бухта, Приморский бульвар, пл. Лазарева, пл. Нахимова, Графская пристань, Аквариум, театр им. Луначарского, центральный рынок, паромная переправа. При заселении необходимо иметь при себе паспорт. Время заезда в квартиру - с 14.00, время выезда строго до 12.00 Доп.время проживания оговаривается заранее и оплачивается дополнительно. Цены зависят от количества проживающих и сроков проживания. На праздничные дни цены уточняйте. Бронировать можно сейчас.

Ссылка на объявление: https://www.cian.ru/rent/flat/335808351

© 2012 - 2026 ЦИАН. Крупнейшая и самая достоверная база данных по аренде и продаже жилой, коммерческой и загородной недвижимости - www.cian.ru

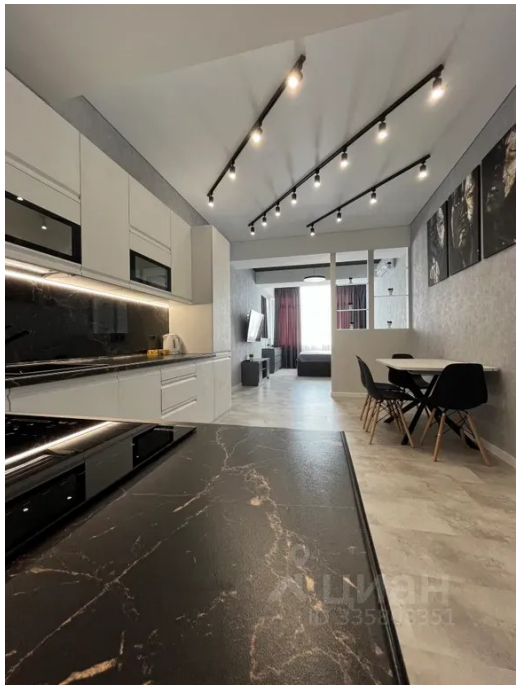



© 2012 - 2026 ЦИАН. Крупнейшая и самая достоверная база данных по аренде и продаже жилой, коммерческой и загородной недвижимости - www.cian.ru





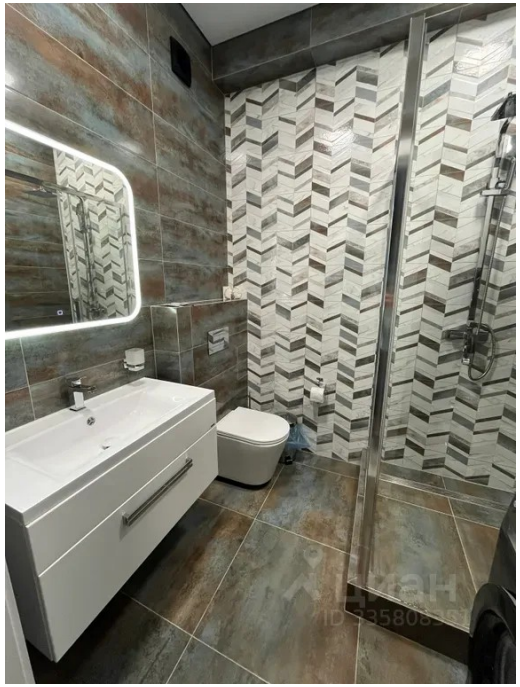

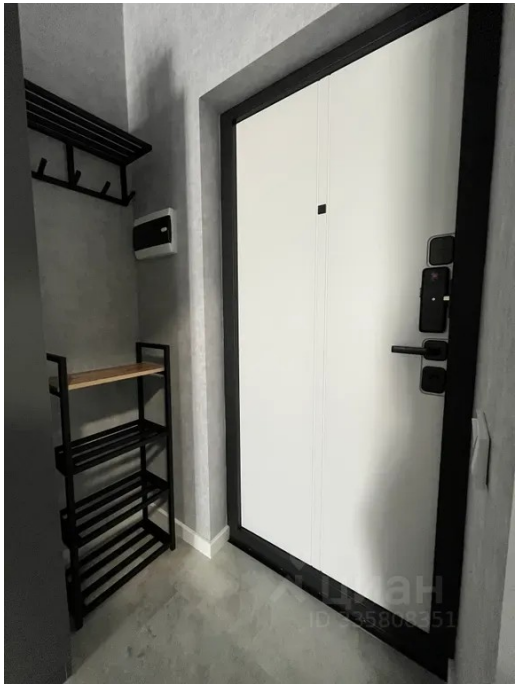

© 2012 - 2026 ЦИАН. Крупнейшая и самая достоверная база данных по аренде и продаже жилой, коммерческой и загородной недвижимости - www.cian.ru

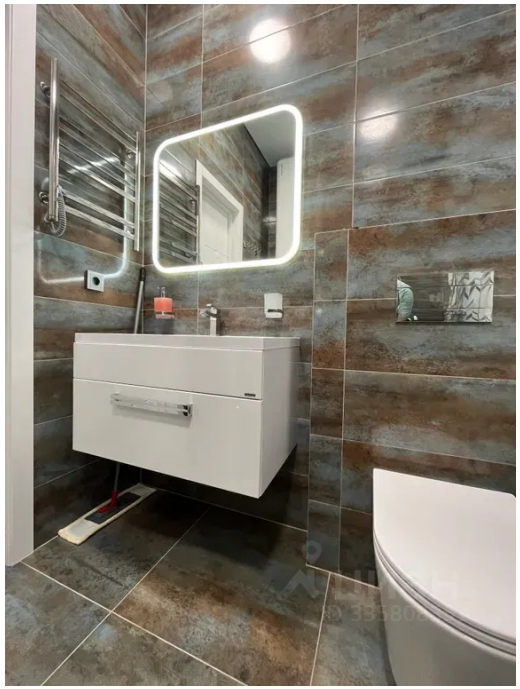





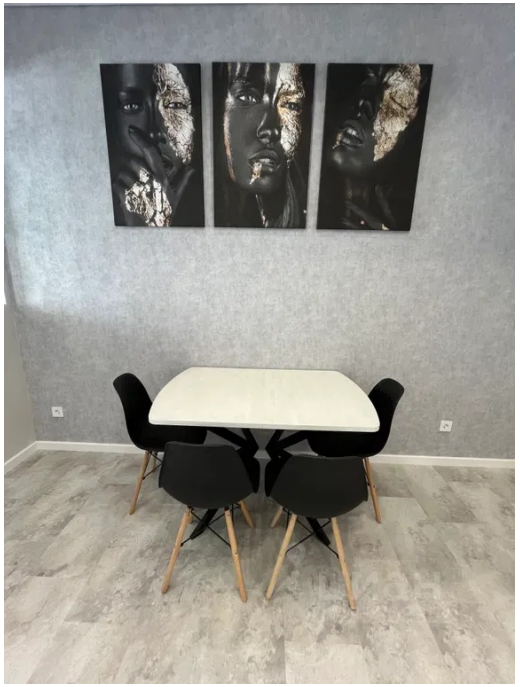

© 2012 - 2026 ЦИАН. Крупнейшая и самая достоверная база данных по аренде и продаже жилой, коммерческой и загородной недвижимости - www.cian.ru









© 2012 - 2026 ЦИАН. Крупнейшая и самая достоверная база данных по аренде и продаже жилой, коммерческой и загородной недвижимости - www.cian.ru





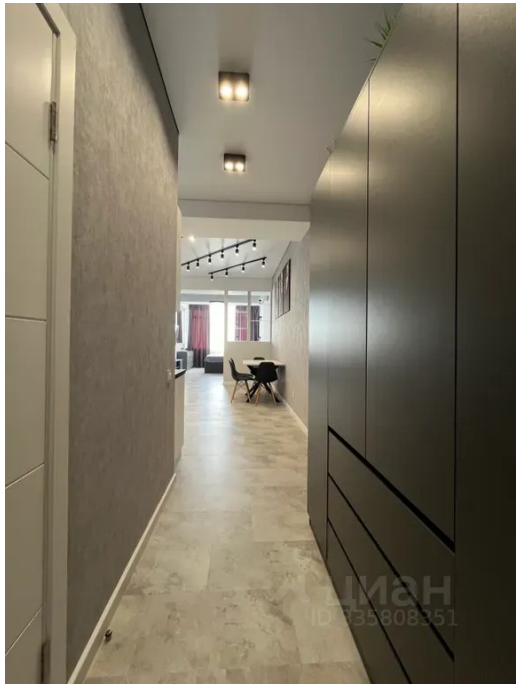



© 2012 - 2026 ЦИАН. Крупнейшая и самая достоверная база данных по аренде и продаже жилой, коммерческой и загородной недвижимости - www.cian.ru

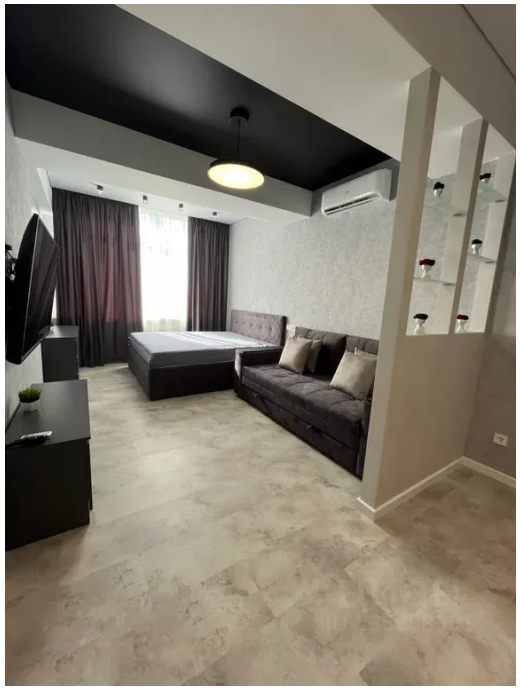



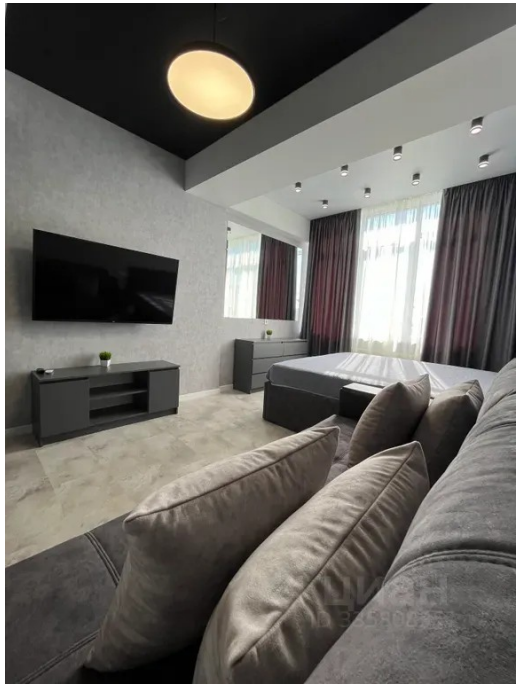

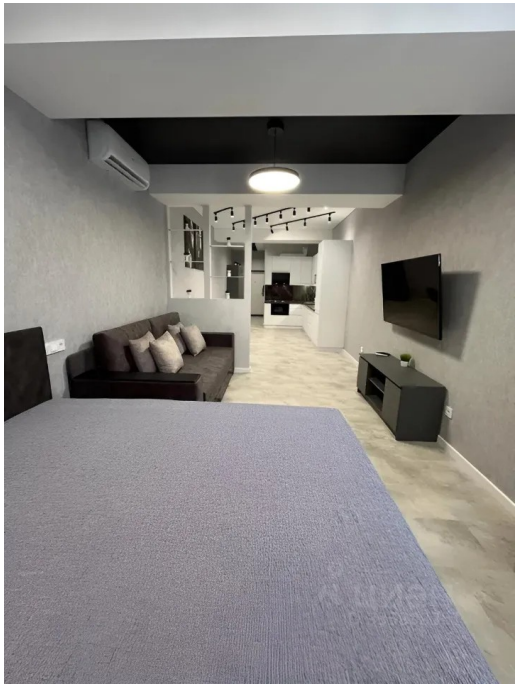

© 2012 - 2026 ЦИАН. Крупнейшая и самая достоверная база данных по аренде и продаже жилой, коммерческой и загородной недвижимости - www.cian.ru



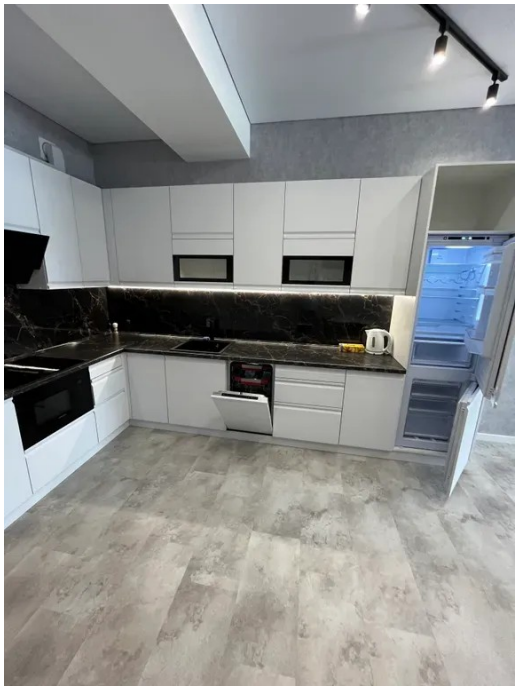



© 2012 - 2026 ЦИАН. Крупнейшая и самая достоверная база данных по аренде и продаже жилой, коммерческой и загородной недвижимости - www.cian.ru