1-комн. кв. на длительный срок (от года)

22 ноября, 18:40

# Севастополь, Балаклава г., район Балаклавский, ул. Аксютина, 16

Метро:

## 15 000 ₽ в месяц

1 мес. предоплата + депозит, комиссия 67%

### Общая информация:

| | |
|---|---|
| Этаж: | 1 / 5 |
| Общая площадь: | 30.0 м² |
| Площадь комнат: | — |
| Жилая площадь: | 17.0 м² |
| Площадь кухни: | 6.0 м² |

### В квартире:

- ✓ Кухонная мебель
- ✓ Мебель
- ✓ Холодильник
- ✗ Можно с животными
- ✗ Можно с детьми
- ✗ Телевизор
- ✓ Стиральная машина
- ✗ Балкон
- ✗ Телефон

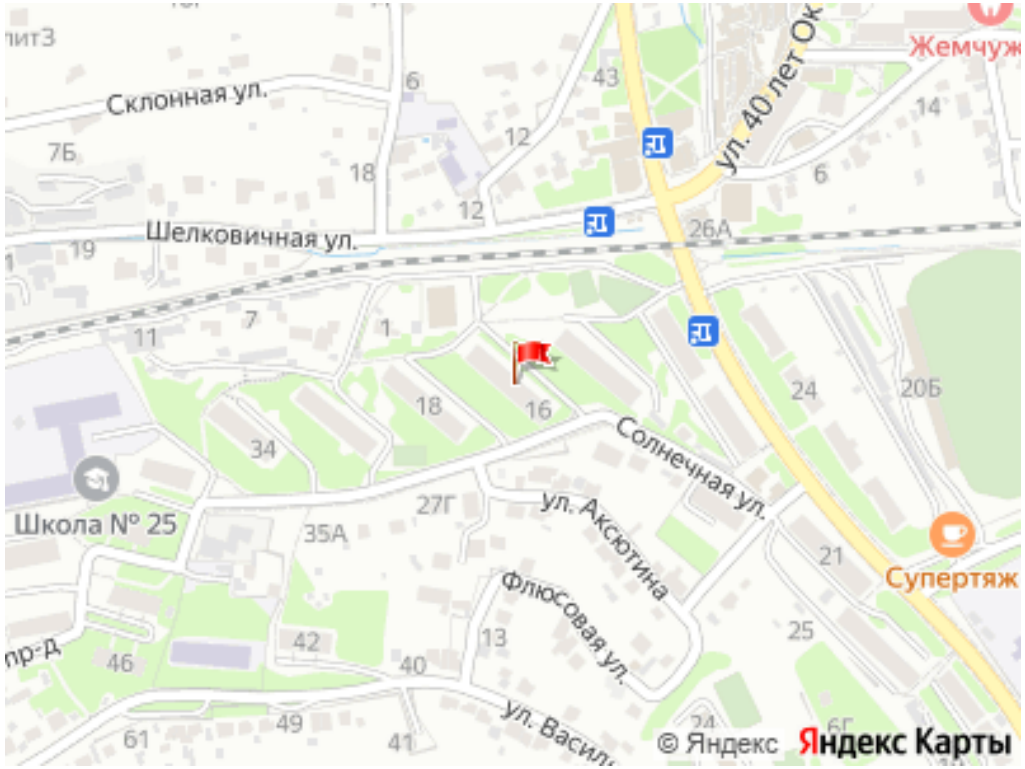


Представитель: **Представитель: ID 128339249**

Объект 7923. Сдаётся длительно 1 комнатная квартира! Сдаётся порядочной семейной паре или одному. В квартире есть всё для жизни: необходимая мебель и техника. Коммунальные оплачиваются отдельно. Чистый подъезд. Хороший и ухоженный двор! Инфраструктура: остановка общественного транспорта в двух минутах ходьбы. Рядом в шаговой доступности: магазины, рынок. Звоните, договоримся о просмотре квартиры!

Ссылка на объявление: https://www.cian.ru/rent/flat/335414885

© 2012 - 2026 ЦИАН. Крупнейшая и самая достоверная база данных по аренде и продаже жилой, коммерческой и загородной недвижимости - www.cian.ru












© 2012 - 2026 ЦИАН. Крупнейшая и самая достоверная база данных по аренде и продаже жилой, коммерческой и загородной недвижимости - www.cian.ru



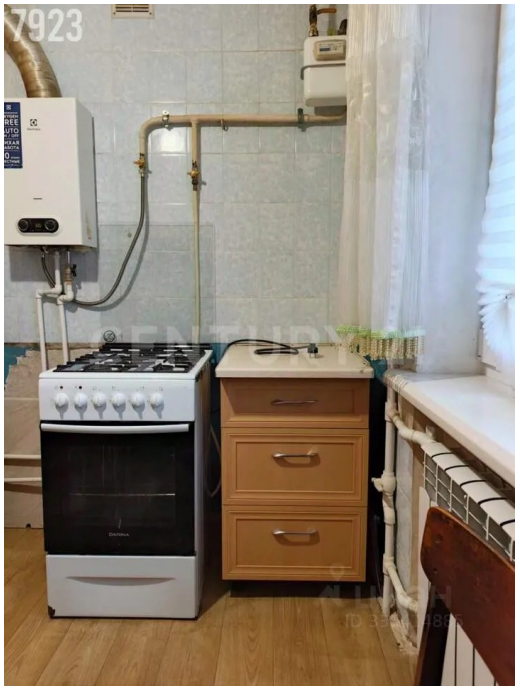





© 2012 - 2026 ЦИАН. Крупнейшая и самая достоверная база данных по аренде и продаже жилой, коммерческой и загородной недвижимости - www.cian.ru

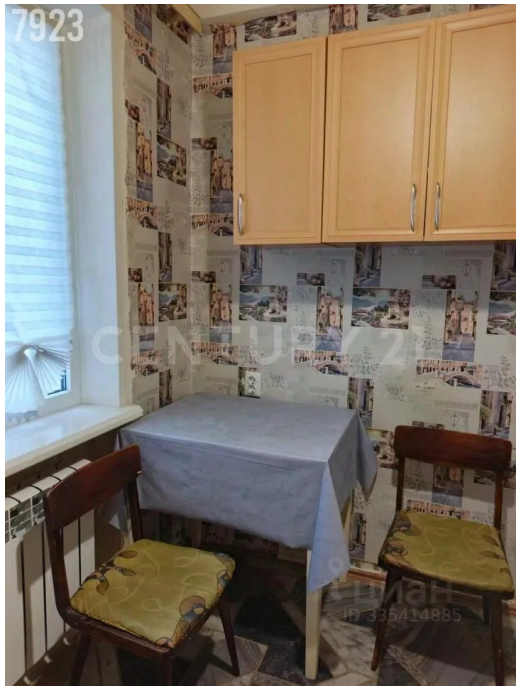









© 2012 - 2026 ЦИАН. Крупнейшая и самая достоверная база данных по аренде и продаже жилой, коммерческой и загородной недвижимости - www.cian.ru













© 2012 - 2026 ЦИАН. Крупнейшая и самая достоверная база данных по аренде и продаже жилой, коммерческой и загородной недвижимости - www.cian.ru




© 2012 - 2026 ЦИАН. Крупнейшая и самая достоверная база данных по аренде и продаже жилой, коммерческой и загородной недвижимости - www.cian.ru